Colorado

National Park Service
U.S. Department of the Interior

111th Congress

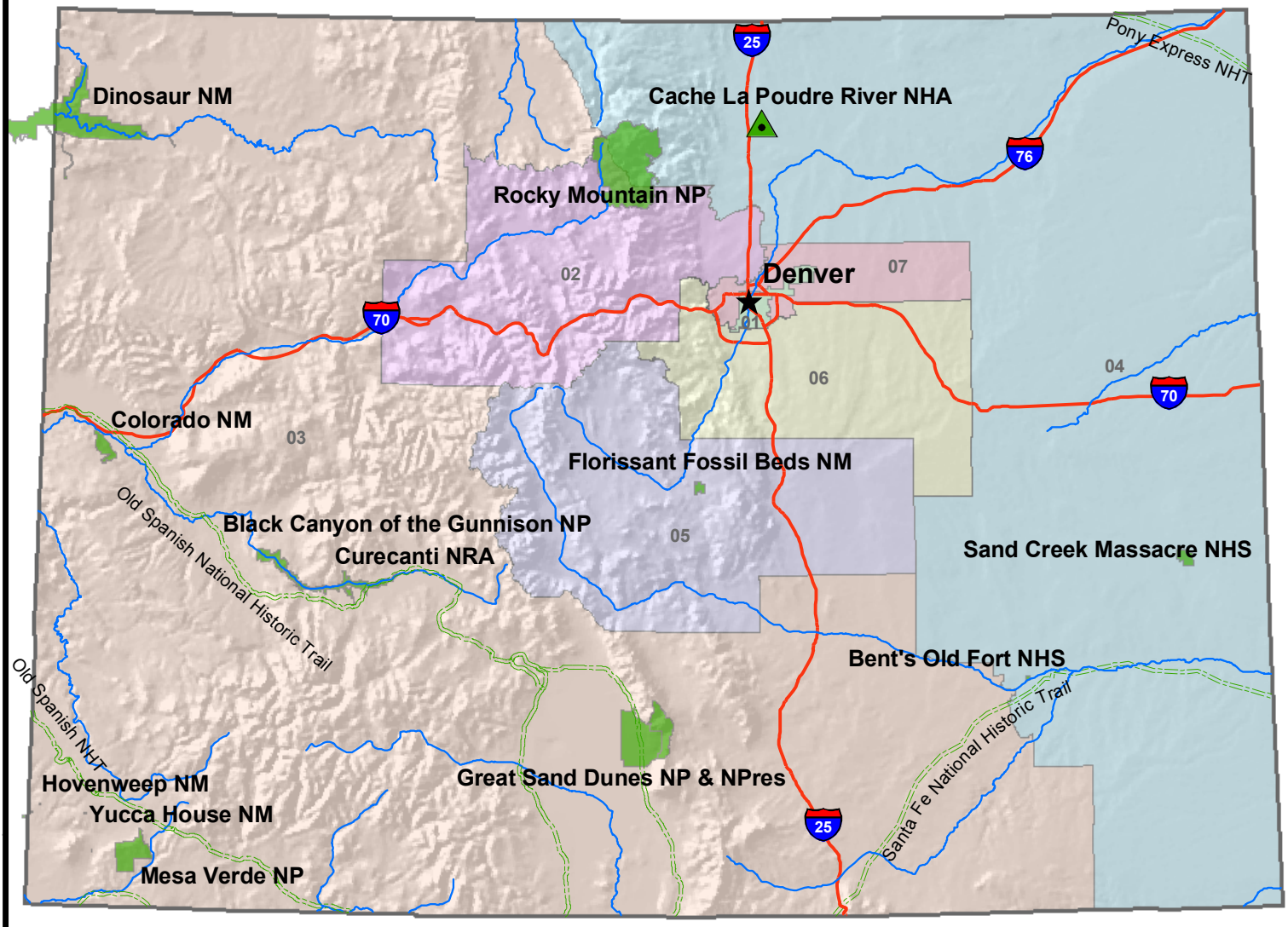

Representatives

- 01, Diana DeGette (D)
- 02, Jared Polis (D)
- 03, John Salazar (D)
- 04, Betsy Markey (D)
- 05, Doug Lamborn (R)
- 06, Mike Coffman (R)
- 07, Ed Perlmutter (D)

Governor

Bill Ritter (D)

Senators

Mark Udall (D)
Michael Bennet (D)

N

0 50 100 Miles

Produced by the Intermountain Region Geographic Resources Program

January 2009